rilievo plano-altimetrico - 1/200

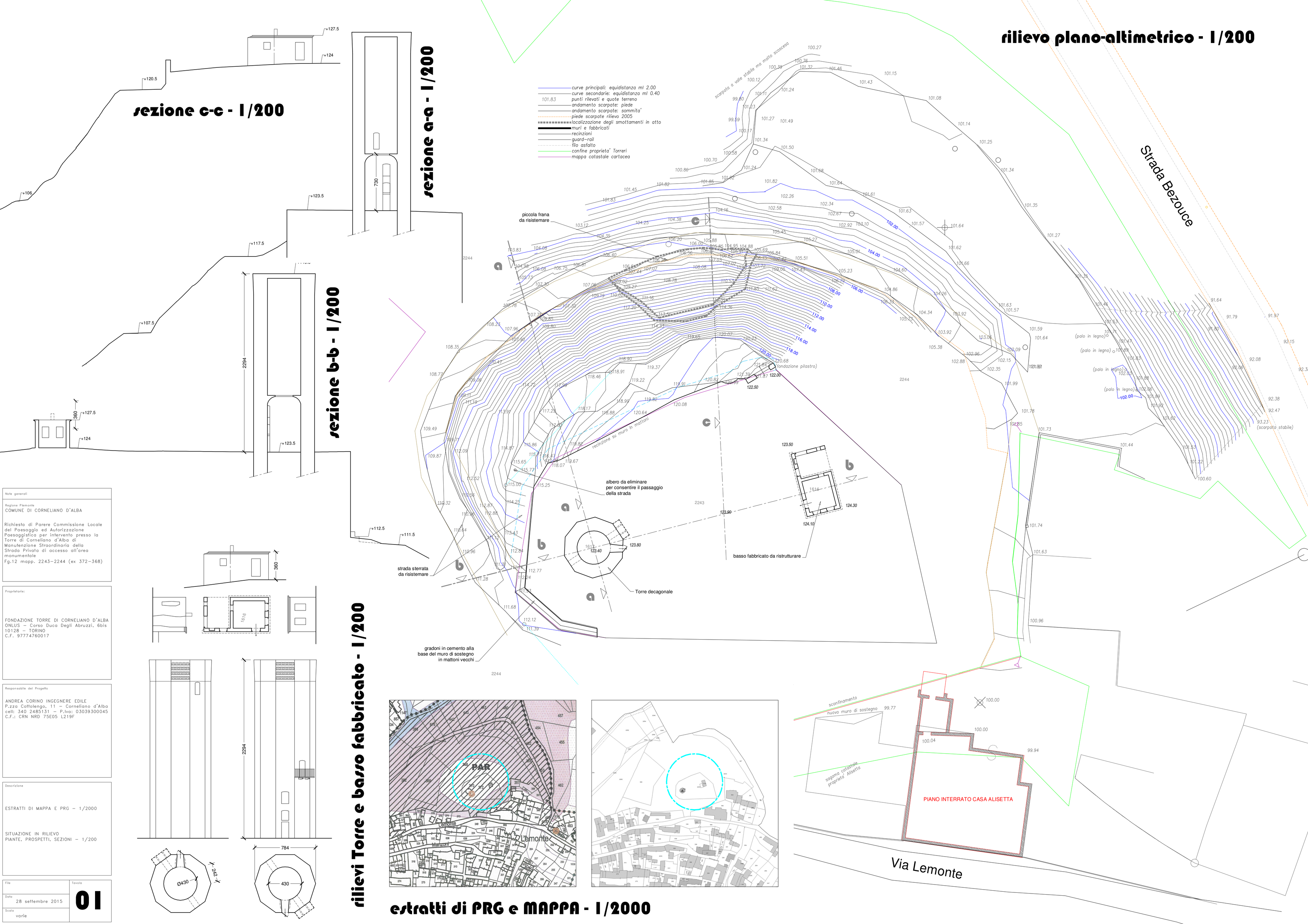

rilievi Torre e basso fabbricato - 1/200

estratti di PRG e MAPPA - 1/2000

Note generali

Regione Piemonte
COMUNE DI CORNELIANO D'ALBA

Richiesta di Parere Commissione Locale del Paesaggio ed Autorizzazione Paesaggistica per intervento presso la Torre di Corneliano d'Alba di Manutenzione Straordinaria della Strada Privata di accesso all'area monumentale
Fg.12 mapp. 2243-2244 (ex 372-368)

Proprietarie:

FONDAZIONE TORRE DI CORNELIANO D'ALBA ONLUS – Corso Duca Degli Abruzzi, 6bis
10128 – TORINO
C.F. 97774760017

Responsabile del Progetto

ANDREA CORINO INGEGNERE EDILE
P.zza Cottolengo, 11 – Corneliano d'Alba
cell: 340 2485131 – P.Iva: 03039300045
C.F.: CRN NRD 75E05 L219F

Descrizione

ESTRATTI DI MAPPA E PRG – 1/2000

SITUAZIONE IN RILIEVO
PIANTE, PROSPETTI, SEZIONI – 1/200

File

Data
28 settembre 2015

Scala
varie

Tavola
01